

ΕΣΠΕΡΙΔΑ

«ΕΞΩΣΤΡΕΦΕΙΑ – ΑΝΤΑΓΩΝΙΣΤΙΚΟΤΗΤΑ ΤΩΝ ΕΠΙΧΕΙΡΗΣΕΩΝ II»

ΑΞΙΟΠΟΙΗΣΗ ΔΡΑΣΗΣ ΧΡΗΜΑΤΟΔΟΤΗΣΗΣ

Τετάρτη, 17 Ιουλίου 2013, Ξενοδοχείο Holiday Inn

PLANNING

*Achieving
Excellence
Together*

Περιεχόμενα



Γιατί βρισκόμαστε σήμερα εδώ

Η παρούσα Εσπερίδα διοργανώνεται στα πλαίσια της προκήρυξης του
Προγράμματος

«ΕΞΩΣΤΡΕΦΕΙΑ - ΑΝΤΑΓΩΝΙΣΤΙΚΟΤΗΤΑ ΤΩΝ ΕΠΙΧΕΙΡΗΣΕΩΝ II»

Η υποβολή προτάσεων στα πλαίσια του Προγράμματος αναμένεται να
διαρκέσει **2 μήνες**, από την ημερομηνία προκήρυξης **έως τέλος**
Σεπτεμβρίου

Η προκήρυξη του Προγράμματος γίνεται μέσα στην καλοκαιρινή περίοδο.
Αποφασίσαμε να κινηθούμε **γρήγορα** και **αποφασιστικά** με σκοπό την
έγκαιρη ενημέρωση και συμμετοχή των συνεργατών μας στο Πρόγραμμα

Φορείς Προγράμματος

Αρμόδιο Υπουργείο

- Υπουργείο Ανάπτυξης, Ανταγωνιστικότητας, Μεταφορών Υποδομών και Δικτύων (ΥΠΑΝΥΠ)

Χρηματοδότηση προγράμματος

- Ευρωπαϊκό Ταμείο Περιφερειακής Ανάπτυξης (ΕΤΠΑ)
- Ελληνικό Δημόσιο

Επιχειρησιακό πρόγραμμα

- Ανταγωνιστικότητα και Επιχειρηματικότητα 2007-2013 (ΕΠ.ΑΝ.ΙΙ)

Ενδιάμεσος Φορέας Διαχείρισης (ΕΦΔ)

- Ενδιάμεσος Φορέας του Επιχειρησιακού Προγράμματος Ανταγωνιστικότητα και Επιχειρηματικότητα «ΕΦΕΠΑΕ»
- Γενική Γραμματεία Βιομηχανίας -Διεύθυνση Μικρών και Μεσαίων Επιχειρήσεων (ΔΜΜΕ)

Στόχοι Προγράμματος

Στόχος 1

Ενίσχυση της εξωστρεφούς επιχειρηματικότητας **υφιστάμενων Μικρομεσαίων Επιχειρήσεων** και υπό προϋποθέσεις **Μεγάλων Επιχειρήσεων**

Στόχος 2

Προβολή των Ελληνικών επιχειρήσεων και των προϊόντων τους στις διεθνείς αγορές

Στόχος 3

Αναπροσανατολισμός της παραγωγής προς κλάδους και προϊόντα **ψηλότερης προστιθέμενης αξίας**

Στόχος 4

Ανάπτυξη συνεργασιών/συνεργιών βιομηχανίας – εμπορίου – υπηρεσιών και δεσμών συνεργασίας Ελληνικών και διεθνών επιχειρήσεων

Προϋπολογισμός δημόσιας δαπάνης & κατανομή

- Η Δημόσια Δαπάνη θα ανέλθει συνολικά σε **30.000.000 €** και θα κατανεμηθεί σε **3 άξονες**:

Άξονες Κατανομής	Ποσοστό %
Επιχειρηματικά σχέδια μεμονωμένα ή συνεργατικά που υποβάλλονται από υφισταμένες πολύ μικρές και μικρές επιχειρήσεις	60% δηλαδή 18.000.000€
Επιχειρηματικά μεμονωμένα ή συνεργατικά σχέδια που υποβάλλονται από υφιστάμενες μεσαίες επιχειρήσεις	30% δηλαδή 9.000.000€
Συνεργατικά επιχειρηματικά σχέδια που υποβάλλονται από υφιστάμενες μεγάλες επιχειρήσεις	10% δηλαδή 3.000.000€

Α΄ Κύκλος Υποβολών

**Εγκρίθηκαν 746 επιχειρήσεις
Συνολική ενίσχυση 44,8 εκατ. €**

Β΄ Κύκλος Υποβολών

**Αναμένονται να εγκριθούν 550
επιχειρήσεις
Συνολική ενίσχυση 30 εκατ. €**

Πότε ξεκινάει / μέχρι πότε θα τρέξει το Πρόγραμμα



Διάρκεια Υλοποίησης

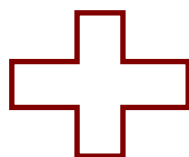

Ποιους αφορά – είδος επιχειρήσεων



- Πολύ Μικρές
- Μικρές
- Μεσαίες
- Μεγάλες



- Όλες οι εταιρικές μορφές
- Συνεταιρισμοί κερδοσκοπικού χαρακτήρα
- Τηρούν βιβλία Β' ή Γ' κατηγορίας
- Μη προβληματικές
- Διαθέτουν όλες τις νόμιμες άδειες λειτουργίας



- Δραστηριοποιούνται νόμιμα εντός της Ελληνικής Επικράτειας
- Λειτουργούν αδιαλείπτως από την 01-01-2012
- Έχουν κλείσει τουλάχιστον μία (1) δωδεκάμηνη πλήρη διαχειριστική χρήση

Ποιους αφορά – τομείς δραστηριότητας



Μεταποίηση



Κατασκευές



Εμπόριο (επιλεγμένες δραστηριότητες)



Υπηρεσίες (επιλεγμένες δραστηριότητες)

- Στην περίπτωση που δεν διαθέτουν επιλέξιμο Κωδικό Δραστηριότητας (ΚΑΔ) μπορούν να έχουν κάνει έναρξη σε έναν τουλάχιστον πριν την καταληκτική ημερομηνία της ηλεκτρονικής υποβολή της πρότασης

Ενδεικτικοί Επιλέξιμοι Κλάδοι

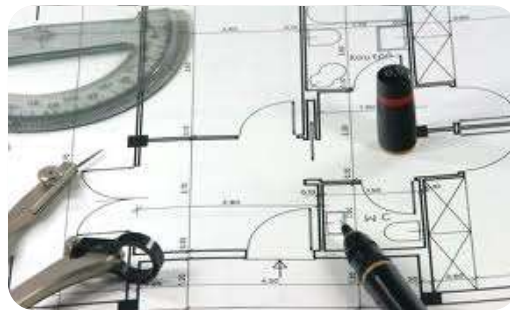

Κριτήρια Αξιολόγησης

Ομάδα Α'

- Κριτήρια ως προς τις επιδόσεις της επιχείρησης κατά την τελευταία τριετία
- 25% της βαθμολογίας

Ομάδα Β'

- Κριτήρια σχετιζόμενα με τον υφιστάμενο εξωστρεφή προσανατολισμό της επιχείρησης
- 25% της βαθμολογίας

Ομάδα Γ'

- Κριτήρια ως προς την πληρότητα και τη βιωσιμότητα του επενδυτικού σχεδίου, τα αναμενόμενα οφέλη και τις επιπτώσεις
- 50% της βαθμολογίας

Επιπλέον κριτήριο

- Κριτήριο Συνεργασίας
- 10% της βαθμολογίας

Ελάχιστη βαθμολογία ένταξης:

- 50% της βαθμολογίας για τις μεμονωμένες
- 55% για τις συνεργαζόμενες



Το Funding Bureau της Planning στα πλαίσια του προγράμματος πραγματοποιεί **χωρίς κόστος άσκηση προβαθμολόγησης**

Προϋπολογισμός Επενδυτικών Σχεδίων

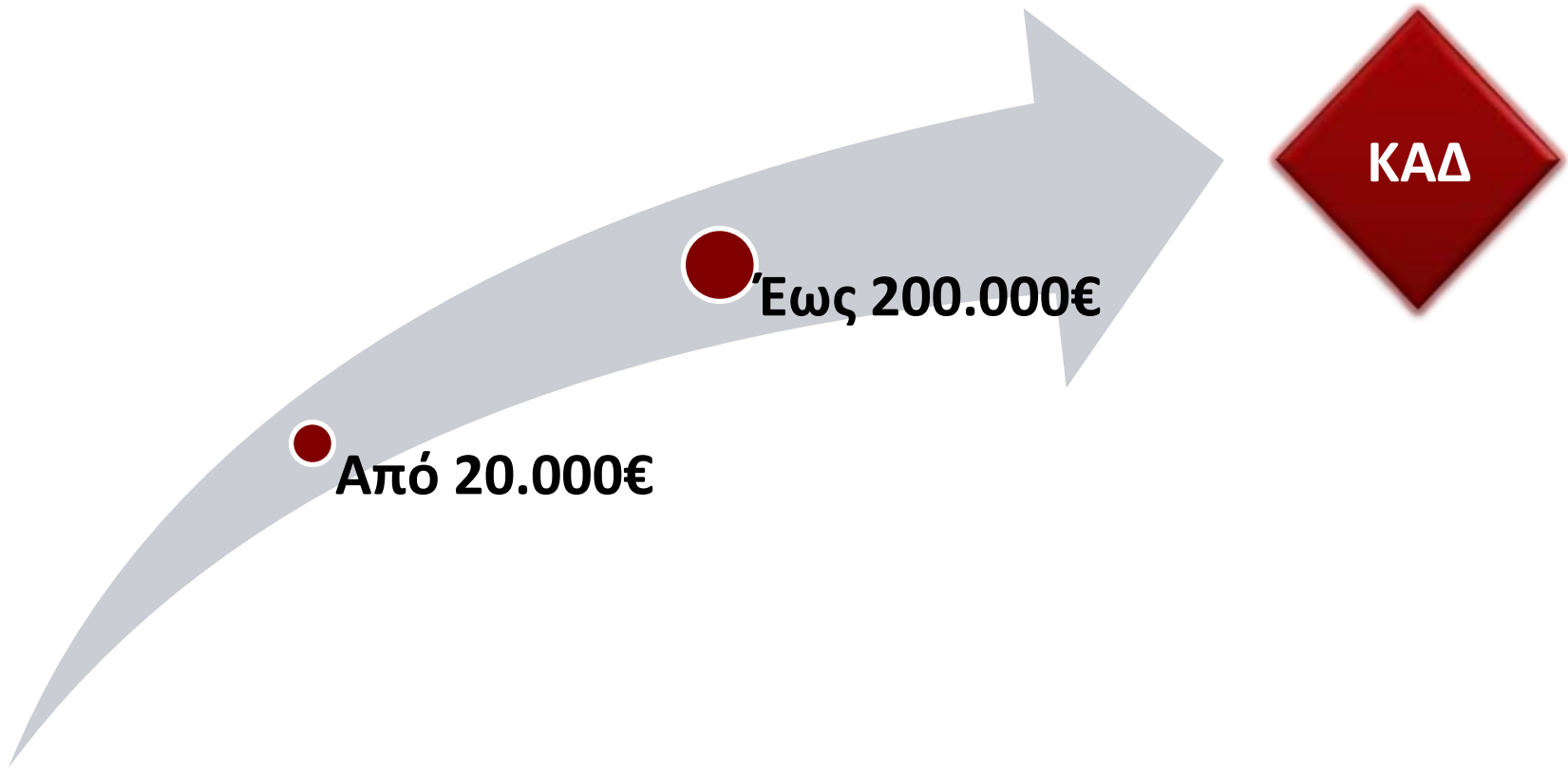

Κατηγορίες Επενδυτικών Ενεργειών

Κατηγορία Ενέργειας (Δαπάνης)	Μέγιστο % επί του προϋπ/σμου
Μηχανολογικός & Εργαστηριακός εξοπλισμός – Ειδικές Εγκαταστάσεις	50%
Ενέργειες πληροφορικής / τηλεπικοινωνιών	30%
Ενέργειες σχεδιασμού, πιστοποίησης και συμμόρφωσης προϊόντων και συσκευασίας	70%
Ενέργειες (πλην μελετών) προβολής σε αγορές – στόχους	60%
Ενέργειες Τεχνικής και Συμβουλευτικής Υποστήριξης	30% και μέχρι του ποσού των 40.000€
Ενέργειες (πλην μελετών) προστασίας ή απόκτησης και χρήσης πατεντών, πνευματικής ιδιοκτησίας και μεταφοράς τεχνογνωσίας σε ευρωπαϊκό και διεθνές επίπεδο	50%
Ενέργειες ανάπτυξης εξειδικευμένου προσωπικού και ανθρωπίνων πόρων	20%
Λοιπές Ενέργειες (λειτουργικές δαπάνες όπως, συνδρομών, επεκτάσεων, αναβαθμίσεων κ.ο.κ., μόνο για ΜΜΕ)	10%

Περιγραφή Επιλέξιμων Ενεργειών

Μηχανολογικός Εξοπλισμός – Ειδικές Εγκαταστάσεις



- Μηχανολογικός Εξοπλισμός (branding, packaging, labelling)
- Ψηφιακός / μηχανογραφικός / ηλεκτρονικός εξοπλισμός πληροφορικής και τηλεπικοινωνιών
- Εξοπλισμός μηχανοργάνωσης αποθηκών (barcode, PDA, κλπ.)
- Μεταφορικά μέσα εντός της μονάδας (κλαρκ, περονοφόρα, ανυψωτικά, κλπ.)
- Εξοπλισμός Τηλεδιάσκεψης και οπτικοακουστικά συστήματα παρουσίασης και προβολής
- Ηλεκτρικές, υδραυλικές, ειδικές εγκαταστάσεις, πυρασφάλειας, κλιματισμού, εξαερισμού

Ενέργειες πληροφορικής / τηλεπικοινωνιών

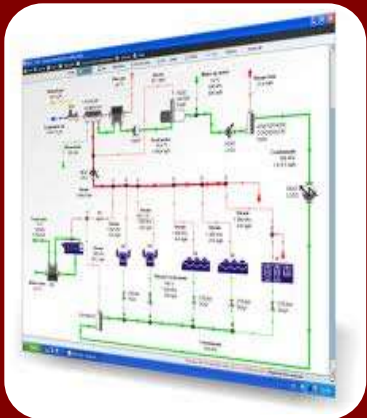

- CRM, ERP, WMS, Business Intelligence
- e-business, e-commerce, e-invoicing, e-payment
- CAD, CAM
- Digital Signage
- Trilingual website
- Automated call center
- Social Media
- Ως υπηρεσία ASP (Application Service Provider) / On – demand Software / software as a Service (SaaS), άδεια χρήσης λογισμικού ή σύμβαση παροχής υπηρεσιών για μέχρι ένα έτος από το χρόνο προμήθειας

Περιγραφή Επιλέξιμων Ενεργειών



Ενέργειες σχεδιασμού, πιστοποίησης και συμμόρφωσης προϊόντων και συσκευασίας

- Σχεδιασμός Προϊόντος / Δοκιμές υλικών από διαπιστευμένους φορείς
- Σχεδιασμός ετικέτας / συσκευασίας
- Εργαστηριακός Εξοπλισμός που αφορά ποιοτικό έλεγχο / διασφάλιση ποιότητας / διασφάλιση συμμόρφωσης με διάφορα πρότυπα, για εργαστηριακές μετρήσεις, δοκιμές και αναλύσεις
- Διαδικασίες εξειδικευμένων σημάτων συμμόρφωσης



Ενέργειες (πλην μελετών) προβολής σε αγορά στόχους

- Συμμετοχή σε Διεθνείς Εκθέσεις ή Επαγγελματικές Εκθέσεις υπό την προϋπόθεση ότι αφορούν την προβολή νέου προϊόντος ή υπάρχοντος προϊόντος σε νέα αγορά
- Σχεδιασμός και παραγωγή ξενόγλωσσου έντυπου πληροφοριακού υλικού
- Διαφημιστικές καταχωρήσεις
- Πρόσβαση / προβολή σε ηλεκτρονικές αγορές και μέσα κοινωνικής δικτύωσης
- Ενέργειες In-Store Marketing
- Επιχειρηματικές αποστολές υπό την αυστηρή προϋπόθεση ότι πραγματοποιούνται υπό την αιγίδα ή με την συνεργασία / εποπτεία θεσμικού ή θεσμοθετημένου φορέα

Περιγραφή Επιλέξιμων Ενεργειών

Ενέργειες Τεχνικής και Συμβουλευτικής Υποστήριξης



- Έρευνες αγοράς
- Feasibility studies
- Business Plan Εξωστρέφειας
- Μελέτες Route to Market / Δίκτυα Διανομής
- Μελέτες Supply Chain
- Συμμετοχή σε διαγωνισμούς, που αφορούν νέες αγορές ή νέα προϊόντα / υπηρεσίες
- Τεχνική υποστήριξη στην ίδρυση Συμβάσεων συνεργασίας με οίκους του εξωτερικού ή Κοινών Επιχειρήσεων Joint-Ventures, που αφορούν νέες αγορές ή νέα προϊόντα / υπηρεσίες

Ενέργειες (πλην μελετών) τεχνογνωσίας σε ευρωπαϊκό και διεθνές επίπεδο



- Αγορά δικαιωμάτων πνευματικής ιδιοκτησίας
- Αδειών εκμετάλλευσης, τεχνογνωσίας
- Μη κατοχυρωμένων τεχνικών γνώσεων
- Προτύπων ή αδειών εκμετάλλευσης προτύπων

Περιγραφή Επιλέξιμων Ενεργειών



Ενέργειες ανάπτυξης εξειδικευμένου προσωπικού

- Μισθοδοσία στελέχους/στελεχών marketing / προώθησης πωλήσεων / εξαγωγών ή/και εξειδικευμένου τεχνικού, διοικητικού ή/και εργατο – τεχνικού προσωπικού
- Καλύπτονται οι μεικτές εργοδοτικές εισφορές για **12 μήνες από την ημερομηνία πρόσληψης** (μετά την ημερομηνία προκήρυξης του προγράμματος)



Λειτουργικές δαπάνες μόνο για ΜΜΕ (κ.ε.<50 εκατ.€ / άτομα<250)

- Λειτουργικές δαπάνες **μόνο για ένα χρόνο** υλοποίησης του επενδυτικού σχεδίου με ημερομηνία έναρξης επιλεξιμότητας των δαπανών αυτών την ημερομηνία της εγκριτικής απόφασης
- Συνδρομές σε υπάρχοντα ή σε νέα δίκτυα παροχής υπηρεσιών, χρήσεις λογισμικού ή βάσεων δεδομένων
- Συνδρομές εξειδικευμένων συνδέσεων δικτύων ή εφαρμογών (ΔΕΝ περιλαμβάνονται συνδέσεις ύδρευσης, ηλεκτρισμού, γενικής τηλεφωνίας κτλ)
- Δαπάνες και συνδρομές συντήρησης και τεχνικής υποστήριξης εξοπλισμού / λογισμικού, επεκτάσεις, ανανεώσεις, αναβαθμίσεις και επικαιροποιήσεις υπαρχόντων ιστοτόπων / ιστοσελίδων,
- Δαπάνες ανανέωσης διαχειριστικών συστημάτων και συστημάτων / σημάτων συμμόρφωσης.

Επιλεξιμότητα Δαπανών

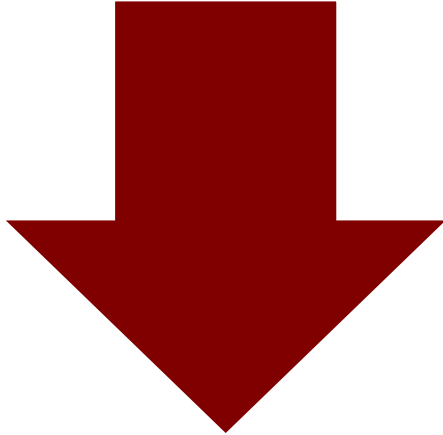

Ως ημερομηνία έναρξης
επιλεξιμότητας των δαπανών
ορίζεται **η ημερομηνία
προκήρυξης του
προγράμματος**



Κατ' εξαίρεση για τις δαπάνες
της κατηγορίας
**«Λειτουργικές Ενέργειες –
Δαπάνες»** ορίζεται **η
ημερομηνία της εγκριτικής
απόφασης**

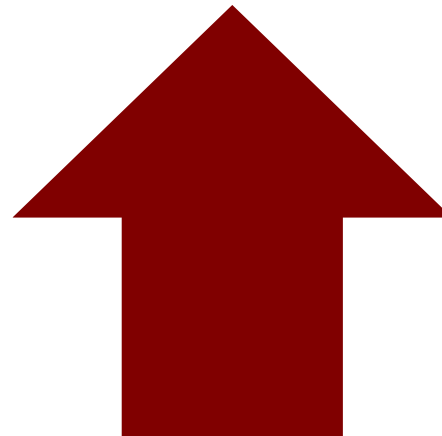

Ποσοστό Δημόσιας Χρηματοδότησης (Επιχορήγησης)

ΠΟΣΟΣΤΑ ΕΝΙΣΧΥΣΗΣ ΕΠΙΧΕΙΡΗΣΕΩΝ ΑΝΑΛΟΓΑ ΜΕ ΤΟ ΚΛΑΔΟ ΚΑΙ ΤΟ ΜΕΓΕΘΟΣ ΤΩΝ ΕΠΙΧΕΙΡΗΣΕΩΝ

ΜΕΓΕΘΟΣ ΕΠΙΧΕΙΡΗΣΗΣ	ΜΕΜΟΝΩΜΕΝΕΣ ΕΠΙΧΕΙΡΗΣΕΙΣ		ΣΥΝΕΡΓΑΖΟΜΕΝΕΣ ΕΠΙΧΕΙΡΗΣΕΙΣ	
	Των κλάδων Μεταποίησης, Επιλέξιμων Υπηρεσιών, Κατασκευών	Των επιλεγμένων κλάδων Εμπορίου	Συνεργασίες Μικρομεσαίων Επιχειρήσεων των κλάδων Μεταποίησης, Κατασκευών, επιλέξιμων Υπηρεσιών (τουλάχιστον τρεις)	Συνεργασίες δύο (2) Μικρομεσαίων Επιχειρήσεων των κλάδων Μεταποίησης, Κατασκευών, επιλέξιμων Υπηρεσιών μαζί με:
Πολύ μικρή, μικρή και μεσαία (<250 άτομα)	45%	35%	55%	55%
Μεγάλη (>=250 άτομα)	30%	-	-	45%

Συνέργιες / Συνεργασίες

- ❑ Η συνεργασία εξασφαλίζει υψηλότερο ποσοστό επιχορήγησης
- ❑ Οι επιχειρήσεις υποβάλλουν το δικό τους αυτόνομο και διακριτό επενδυτικό σχέδιο
- ❑ Απαιτείται σύμφωνο συνεργασίας κοινών ενεργειών αποκλειστικά για τους σκοπούς του Προγράμματος
- ❑ Η/οι κοινή/ες ενέργεια/ες δεν μπορεί να αφορά τις κατηγορίες μηχανολογικού εξοπλισμού, πληροφορικής και λειτουργικών δαπανών
- ❑ Δεν χρειάζεται οι συνεργαζόμενες επιχειρήσεις να δραστηριοποιούνται στους ίδιους ή συναφείς κλάδους, αλλά να έχουν κοινό εξαγωγικό προσανατολισμό



Εκταμίευση Επιχορήγησης

Προκαταβολή

- Μετά την έγκριση, είναι δυνατή η χορήγηση προκαταβολής, μέχρι το 50% της επιχορήγησης, εφόσον η επιχείρηση προσκομίσει ισόποση **εγγυητική επιστολή**

Ενδιάμεσοι Έλεγχοι

- **Μέχρι δύο ενδιάμεσοι έλεγχοι** φυσικού και οικονομικού αντικειμένου του επενδυτικού σχεδίου, μετά την εκτέλεση τουλάχιστον 30% του έργου και έως 90% της επιχορήγησης

Ολοκλήρωση

- **Αποπληρωμή του υπολοίπου 10% της επιδότησης** με την επίτευξη των στόχων του Προγράμματος

Επιλέξιμες Περιφέρειες

Ο Προϋπολογισμός
του Προγράμματος
αφορά και τις **13**
Περιφέρειες της
Ελλάδας



Βηματισμός της επόμενης μέρας

Καταγράφω τις
ανάγκες μου

Συνεργάζομαι με
εξειδικευμένο
Σύμβουλο

PLANNING FUNDING BUREAU

✓ Γνωρίζει και με ενημερώνει **έγκυρα και έγκαιρα**

✓ Προβαίνει σε **άσκηση επιλεξιμότητας και προ-βαθμολόγησης**

✓ Αναλαμβάνει την προετοιμασία και υποβολή της Αίτησης **χωρίς κόστος** και με **ανταγωνιστικό success fee** για την παρακολούθηση του έργου

✓ Είναι στο πλάι μου μέχρι την **ολοκλήρωση** του έργου και την **εκταμίευση** του συνόλου της επιχορήγησης

Πρόσωπα Επικοινωνίας

Νατάσα Κουμπουρέλου

T: +30 210 6183925/ 6936674458

F: +30 210 6183999

A: 40 Ag. Konstantinou Str., "Aethrio" Center, 151 24

Maroussi, Athens, Greece

E: n.koubourelou@planning.gr

W: www.planning.gr

Αλάμπης Γεώργιος

T: +30 210 6183921

F: +30 210 6183999

A: 40 Ag. Konstantinou Str., "Aethrio" Center, 151 24

Maroussi, Athens, Greece

E: g.alabeis@planning.gr

W: www.planning.gr

Αλίνα Μανωλή

T: +30 210 6183862 / 6948115788

F: +30 210 6183999

A: 40 Ag. Konstantinou Str., "Aethrio" Center, 151 24

Maroussi, Athens, Greece

E: a.manoli@planning.gr

W: www.planning.gr

Άκης Τουμπανιάρης

T: +30 210 6183926

F: +30 210 6183999

A: 40 Ag. Konstantinou Str., "Aethrio" Center, 151 24

Maroussi, Athens, Greece

E: a.toumpaniaris@planning.gr

W: www.planning.gr

Σας ευχαριστούμε

□ Προγραμματική περίοδος 2014-2020

Προγραμματική περίοδος 2014-2020

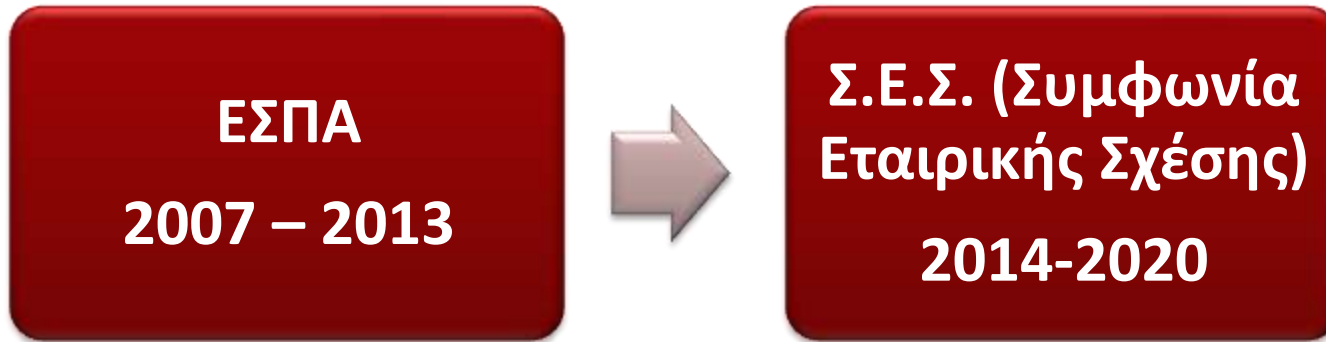

ΠΟΡΟΙ ΣΕΣ 2014-2020 → 20,4 ΔΙΣ €

ΤΑΜΕΙΟ ΣΥΝΟΧΗΣ	3,41
ΛΙΓΟΤΕΡΟ ΑΝΕΠΤΥΓΜΕΝΕΣ	6,31
ΜΕΤΑΒΑΤΙΚΕΣ	2,1
ΠΕΡΙΣΣΟΤΕΡΟ ΑΝΕΠΤΥΓΜΕΝΕΣ	2,5
ΣΤΟΧΟΣ 3	0,21
ΑΠΑΣΧΟΛΗΣΗ ΝΕΩΝ ΑΝΕΡΓΩΝ	0,17
ΡΗΤΡΑ ΑΝΑΘΕΩΡΗΣΗΣ 2016	2
ΑΓΡΟΤΙΚΗ ΑΝΑΠΤΥΞΗ	3,72

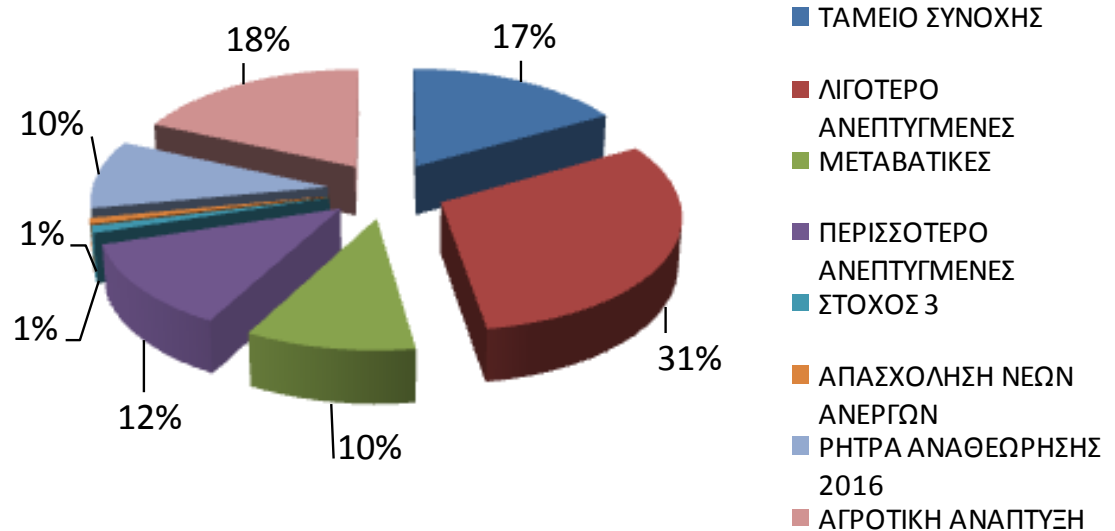

* Λιγότερο Ανεπτυγμένες (Ανατολική Μακεδονία Θράκη, Κεντρική Μακεδονία, Ήπειρος, Θεσσαλία, Δυτική Ελλάδα)
Μετάβασης (Δυτική Μακεδονία, Στερεά Ελλάδα, Ιόνια Νησιά, Πελοπόννησος, Βόρειο Αιγαίο, Κρήτη)
Περισσότερο Ανεπτυγμένες (Αττική, Νότιο Αιγαίο)

Προγραμματική περίοδος 2014-2020

- ❑ Βασική στρατηγική επιλογή για την **περίοδο 2014-2020** αποτελεί η κοινή ευρωπαϊκή στρατηγική «**Ευρώπη 2020**» (**E 2020**) που αποφασίστηκε στη σύνοδο κορυφής του Μαρτίου 2010. Οι θεματικοί στόχοι της E 2020 είναι οι ακόλουθοι:



- Έρευνα , τεχνολογική ανάπτυξη και καινοτομία
- Τεχνολογίες Πληροφορικής και Επικοινωνιών
- Ενίσχυση της Ανταγωνιστικότητας των ΜΜΕ, του γεωργικού τομέα, της αλιείας και των υδατοκαλλιεργειών
- Μετάβαση προς την Οικονομία χαμηλών εκπομπών άνθρακα
- Προσαρμογή στην κλιματική αλλαγή - Πρόληψη και Διαχείριση Διακινδυνεύσεων
- Προστασία του περιβάλλοντος και ορθολογική χρήση πόρων
- Βιώσιμες μεταφορές και άρση των bottlenecks σε σημαντικά δίκτυα υποδομών
- Απασχόληση και υποστήριξη της κινητικότητας εργαζομένων
- Κοινωνική ένταξη και καταπολέμηση της φτώχειας
- Εκπαίδευση, δεξιότητες και διά-βίου μάθηση
- Θεσμική ικανότητα και αποτελεσματική δημόσια διοίκηση

Επόμενες Ενέργειες

Με την οριστικοποίηση της υποβληθείσας Σ.Ε.Σ. (Συμφωνίας Εταιρικής Σχέσης) και των Ε.Π. (Επιχειρησιακών Προγραμμάτων) στην Ε.Ε. (Ευρωπαϊκή Ένωση)

Διενέργεια ενημερωτικών εκδηλώσεων για τα νέα κονδύλια

Αποτύπωση ευρύτερων αναγκών συνεργατών

Διερεύνηση βέλτιστης αξιοποίησης νέων ευκαιριών

Στο υλικό που σας έχει δοθεί περιλαμβάνεται:

- ❑ Η συγκεκριμένη παρουσίαση
- ❑ Βασικά στατιστικά στοιχεία εξαγωγών 2011 – 2012
- ❑ Spotlight των χωρών της Νοτιοανατολικής Ευρώπης
- ❑ Ενδεικτικά χρήσιμα links για τον τομέα των εξαγωγών

Σας ευχαριστούμε